



Fußweg

Parkstreifen

PI\_Büro

(1) SN

**SD 45° III**  
**FH 12,96**

Garten Büro  
ca. 32,3 m<sup>2</sup>  
(inkl. Terrasse) (1) SN

Garten  
ca. 43,5 m<sup>2</sup>  
(inkl. Terrasse)

(2) SN

Zugang Garten WE 1

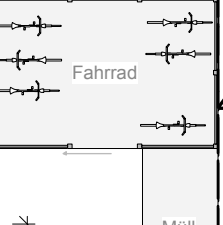
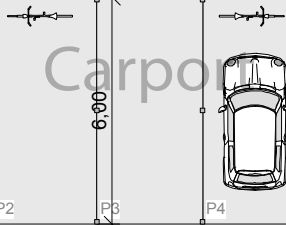

**Grundstück:**  
ca. 668 m<sup>2</sup>  
(Inkl. Zuwegung)

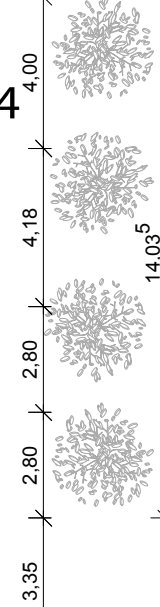
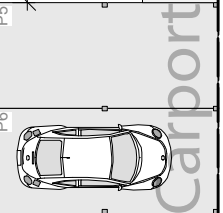

6,00 3,00

14,035

38,42

OK Gelände  
ca. 76,3m üNN

30a

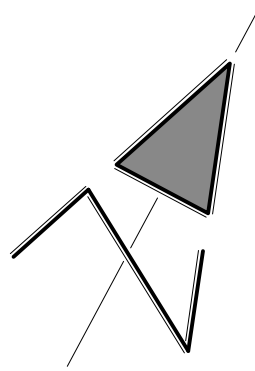
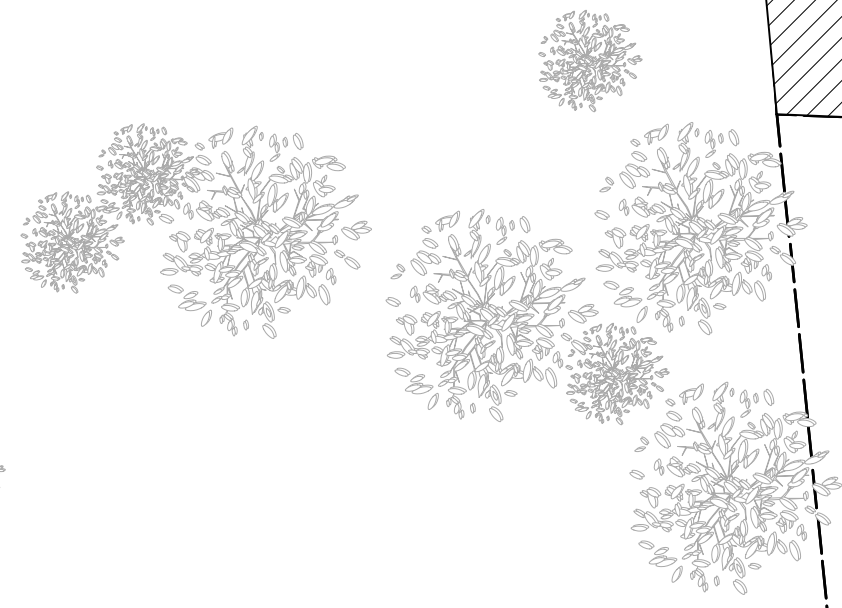

Nr.	Datum	Änderung	Bearb.
001			
000	07.07.2015		AH

DATEINAME: **G34\_G\_2015-05-28\_AH.vwx**

MAßSTAB: **1:200**  
 PLAN: **Lageplan - neu Außengestaltung**  
 PLAN-NR.: **3.00b**  
 LAGE: **Hohenzollern Str. 32  
33330 Gütersloh**  
 GEMARKUNG: **Gütersloh**  
 FLUR: **30**  
 FLURSTÜCK: **214**

**SPOOREN ARCHITEKTEN**



GRÜNE STRASSE 8  
33330 GÜTERSLOH  
 TELEFON 05241 25701  
 FAX 05241 15701  
 www.spooren-architekten.de  
 info@spooren-architekten.de

BAUHERR: **Güth Wohnungsbau mbH & Co. KG  
Geschäftsführer Hermann Güth  
Herzebrocker Straße 1  
33330 Gütersloh**

EIGENTÜMER: **Hermann Güth  
Feldstraße 34  
33330 Gütersloh**

UNTERSCHRIFT BAUHERR  
(GESCHÄFTSFÜHRER):

UNTERSCHRIFT ARCHITEKT:

**G** **Genehmigungsplanung** **Neubau Mehrfamilienhaus**