

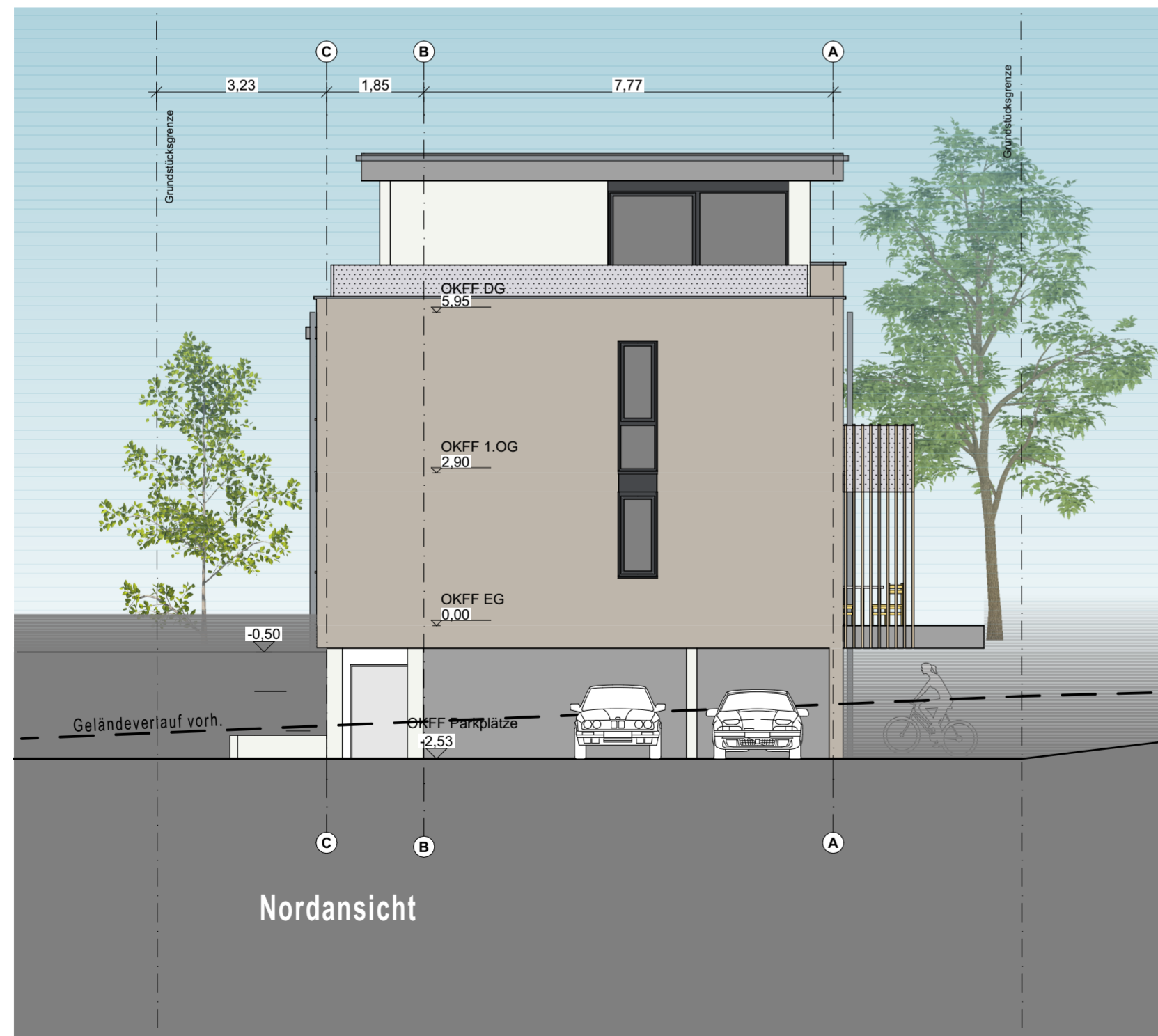

OSTANSICHT

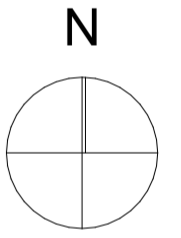

Nordansicht

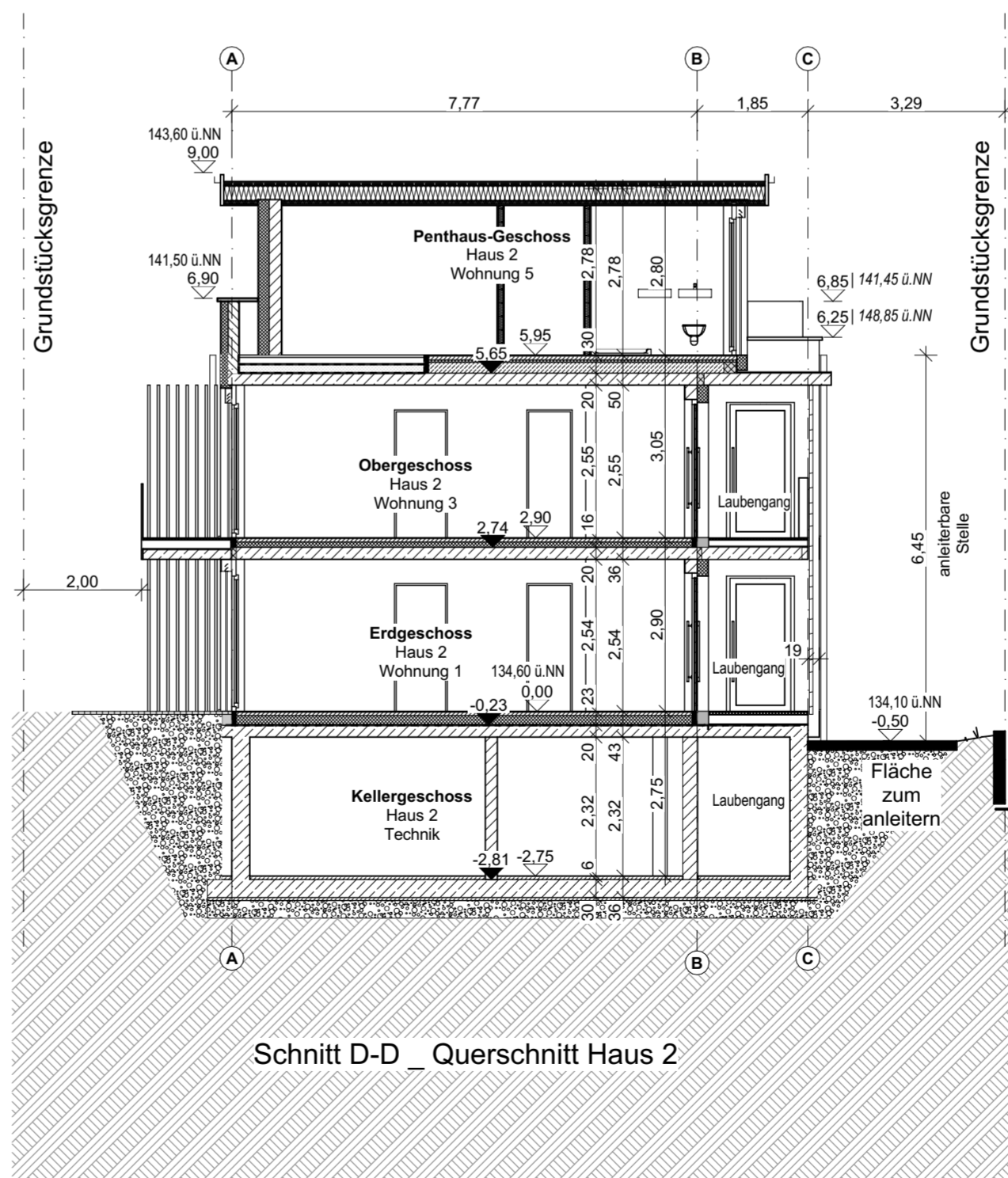

Schnitt D-D \_ Querschnitt Haus 2

± 0,00 = #Höhe m üNN = OK FFB EG  
 Dateiname: 2022-07-25\_Kissinger Str NEUBAU-BAUANTRAGÄnderung.pln  
 T:\301-21 Kissinger Straße\_ Neubaui1 CAD\04 Bauantrag\2022-07-25\_Kissinger Str NEUBAU-BAUANTRAGÄnderung.pln

Projekt-Nr.	301-21	<b>BAUANTRAG</b>
Projekt	Umbau einer Doppelhaushälfte mit 2 Wohneinheiten und Neubau von zwei Mehrfamilienhäusern mit gemeinsamer Laubengangerschließung	
Bauherr	BS Bauträger GmbH Trophagener Str. 7 32791 Lage	
Zeichnung	Nord-/ Ostansicht   Querschnitt D-D	
Plan-Nr.	04-A	
Maßstab	1:100	Datum 25.03.2022/31.08.2022
Geprüft	VB	Freigegeben

Entwurfsverfasser/in \_\_\_\_\_

Bauherr/in \_\_\_\_\_

**schreiber schaul**

Architekturbüro  
 Schreiber + Schaul GmbH  
 Elisabethstraße 8  
 D-32756 Detmold  
 Telefon 0 52 31 87 07 88  
 Telefax 0 52 31 88 10 1  
 Info@schreiber-schau.de  
 www.schreiber-schau.de